



# Vigilancia Hospitalaria

| Pacientes hospitalizados confirmados y pendientes de resultado por laboratorio en el Estado de Guanajuato |                                                      |                                                                     |            |
|-----------------------------------------------------------------------------------------------------------|------------------------------------------------------|---------------------------------------------------------------------|------------|
| Sector                                                                                                    | Pacientes confirmados por laboratorio para SARS-COV2 | Pacientes pendientes de confirmación por laboratorio para SARS-COV2 | Total      |
| ISAPEG                                                                                                    | 188                                                  | 36                                                                  | 224        |
| IMSS                                                                                                      | 222                                                  | 5                                                                   | 227        |
| ISSSTE                                                                                                    | 33                                                   | 0                                                                   | 33         |
| HRAEB                                                                                                     | 5                                                    | 0                                                                   | 5          |
| PEMEX                                                                                                     | 12                                                   | 0                                                                   | 12         |
| SEDENA                                                                                                    | 17                                                   | 4                                                                   | 21         |
| PRIVADO                                                                                                   | 7                                                    | 0                                                                   | 7          |
| <b>TOTAL</b>                                                                                              | <b>484</b>                                           | <b>45</b>                                                           | <b>529</b> |

|      |                                     |
|------|-------------------------------------|
| 599  | •Alta voluntaria                    |
| 9318 | •Mejoría                            |
| 9800 | •Defunciones del Estado (Acumulado) |





# Disponibilidad Hospitalaria



Secretaría de Salud Guanajuato

Disponibilidad total y porcentaje de ocupación de camas reconvertidas IRAG  
Sector Salud del Estado de Guanajuato  
28 de febrero 2021

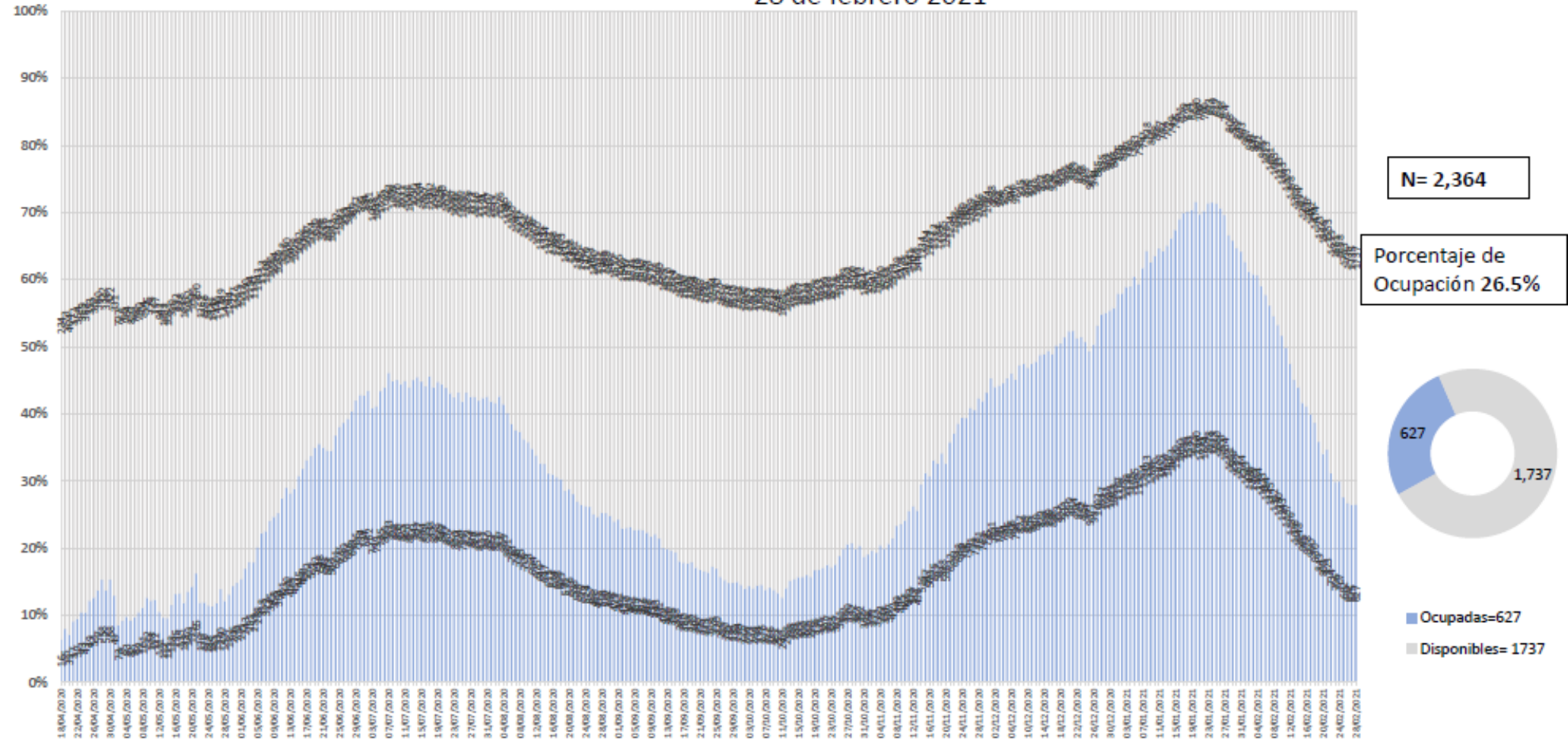

Fuente: Red Negativa IRAG AAMATES 28 de febrero 20:00hrs

## Ocupación camas reconvertidas IRAG Sector Salud del Estado de Guanajuato (sin ventilador y con ventilador)

28 de febrero 2021

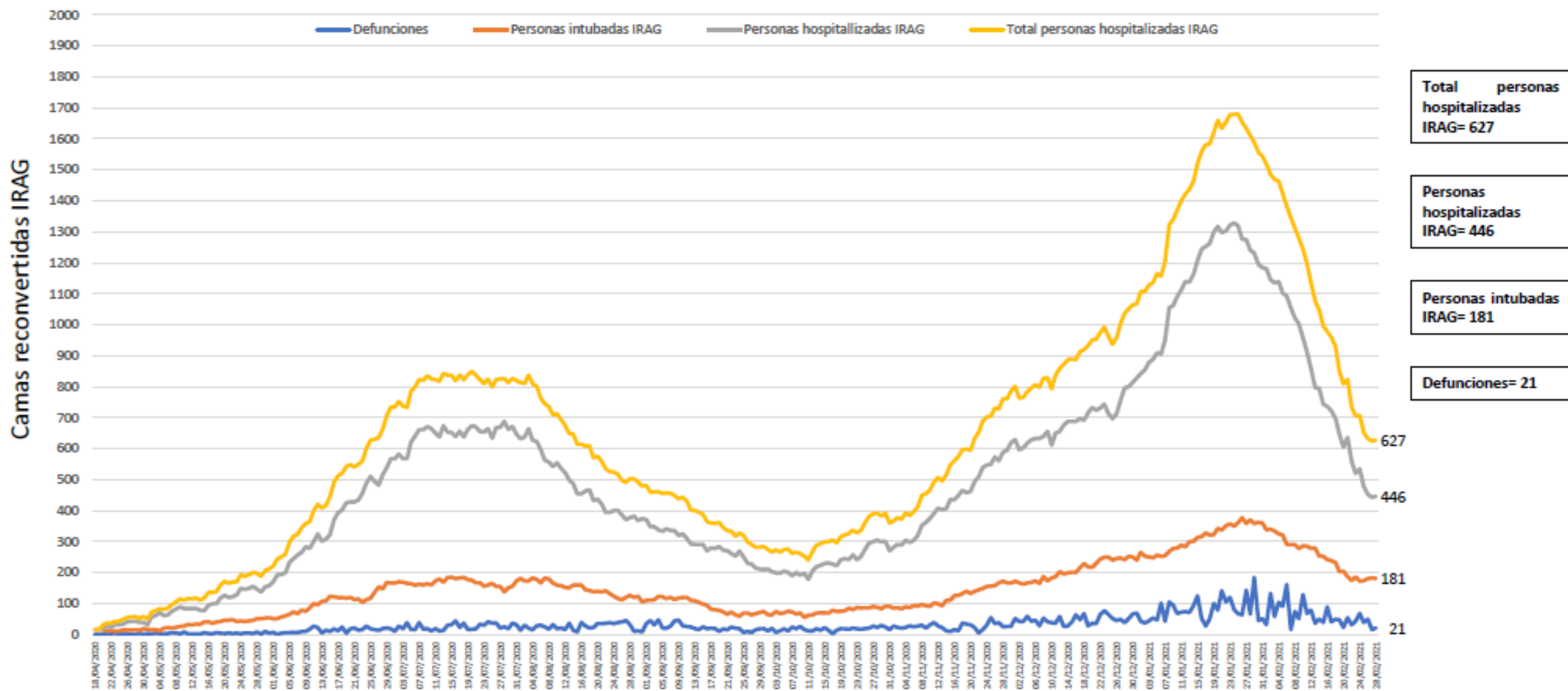



| Camas disponibles IRAG sin ventilador | Camas disponibles IRAG con ventilador | Camas ocupadas IRAG sin ventilador | Camas ocupadas IRAG con ventilador | % ocupación camas IRAG sin ventilador | % ocupación camas IRAG con ventilador | % ocupación camas IRAG TOTALES |
|---------------------------------------|---------------------------------------|------------------------------------|------------------------------------|---------------------------------------|---------------------------------------|--------------------------------|
| 1112                                  | 625                                   | 446                                | 181                                | 28.6%                                 | 22.5%                                 | 26.5%                          |

Total de atenciones por IRAG del Sector Salud en el Estado de Guanajuato

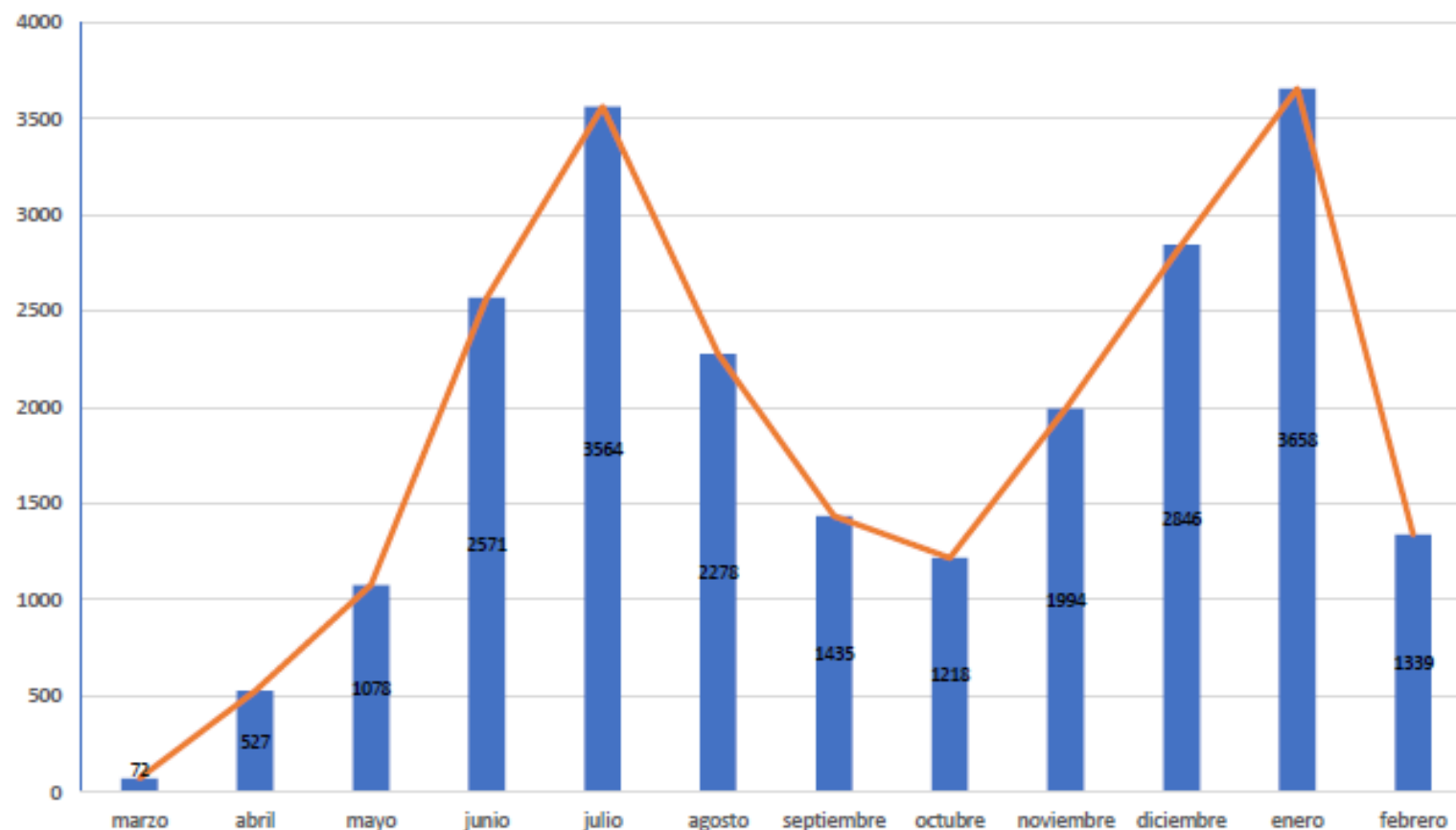

Fuente: Red Negativa AAMATES 28 de febrero 2021 20:00hrs

Fuente: Reporte diario del Sector Salud del Estado de Guanajuato, fecha corte marzo- 25 de febrero 2021



# Disponibilidad de camas nacional

## COVID-19 México: disponibilidad de camas con ventilador



Fase 3

28 febrero, 2021

### Entidades

Sin cambio **0** con **más de 70%** de ocupación

↓ **1** entre **69% y 50%** de ocupación

**31** con **menos de 50%** de ocupación

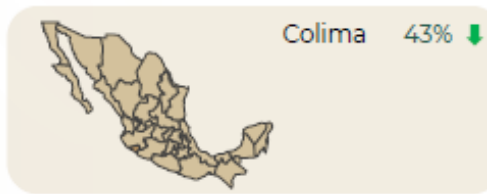
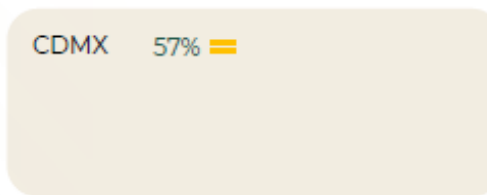
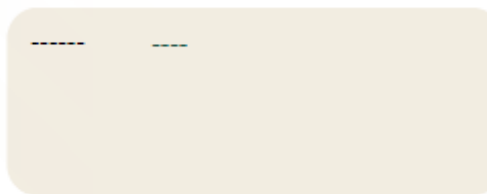

↓ **33%**  
-1 pp ocupación nacional

11,165 Camas totales    7,525 Camas disponibles    3,640 Camas ocupadas

FUENTE: RED IRAG, acumulado del 28 febrero, 2021. - SSA/SPPS/DGTI/SERVICIOS DE SALUD ESTATALES