



# Vigilancia Hospitalaria

Pacientes hospitalizados confirmados y pendientes de resultado por laboratorio en el Estado de Guanajuato			
Sector	Pacientes confirmados por laboratorio para SARS-COV2	Pacientes pendientes de confirmación por laboratorio para SARS-COV2	Total
ISAPEG	478	127	605
IMSS	309	41	350
ISSSTE	69	5	74
HRAEB	16	0	16
PEMEX	26	0	26
SEDENA	11	1	12
PRIVADO	65	18	83
<b>TOTAL</b>	<b>974</b>	<b>192</b>	<b>1166</b>

539

•Alta voluntaria

8197

•Mejoría





# Disponibilidad Hospitalaria



Secretaria de Salud Guanajuato

Disponibilidad total y porcentaje de ocupación de camas reconvertidas IRAG  
Sector Salud del Estado de Guanajuato  
01 de febrero 2021

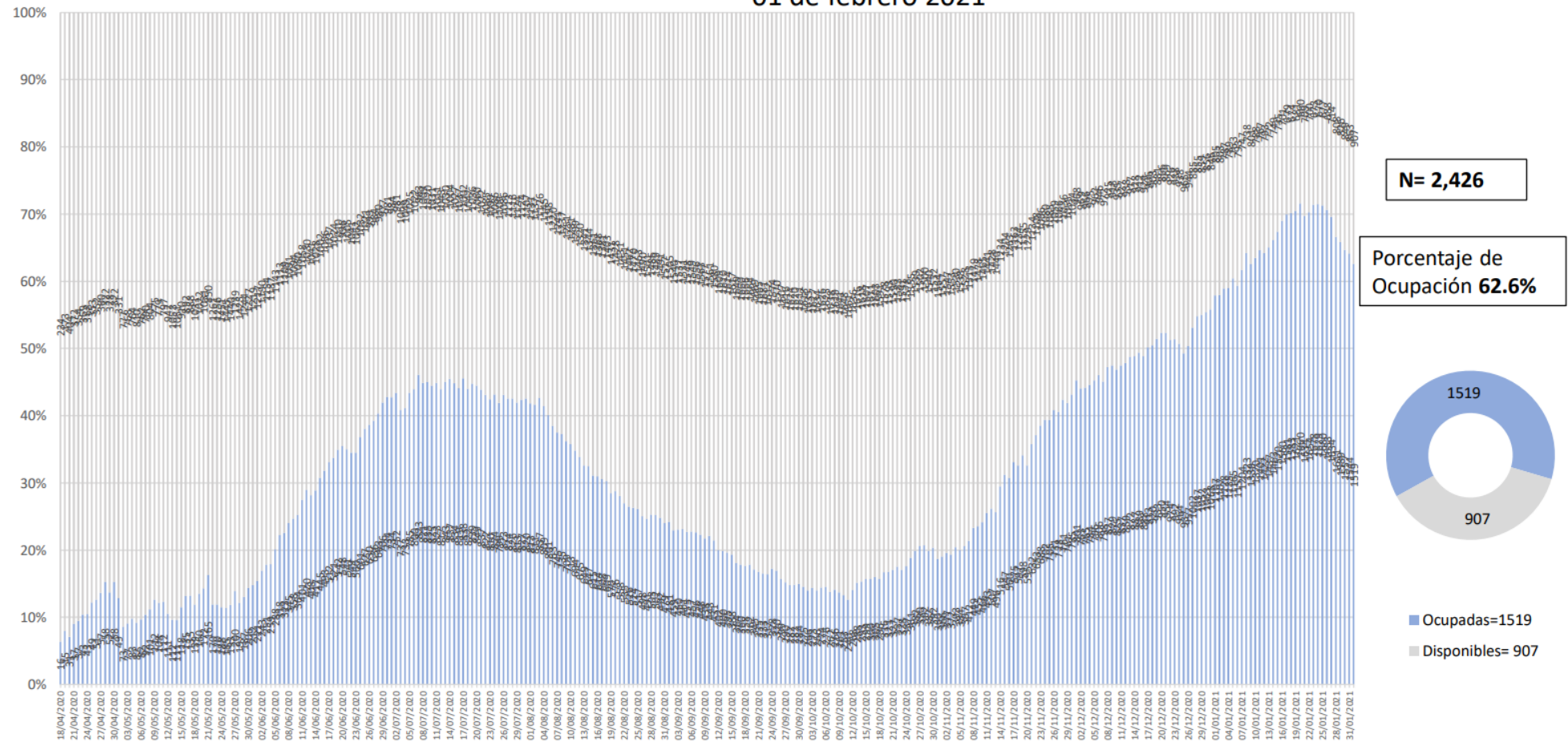

Fuente: Red Negativa IRAG AAMATES 01 de febrero 20:00hrs

# Ocupación camas reconvertidas IRAG Sector Salud del Estado de Guanajuato (sin ventilador y con ventilador)

01 de febrero 2021

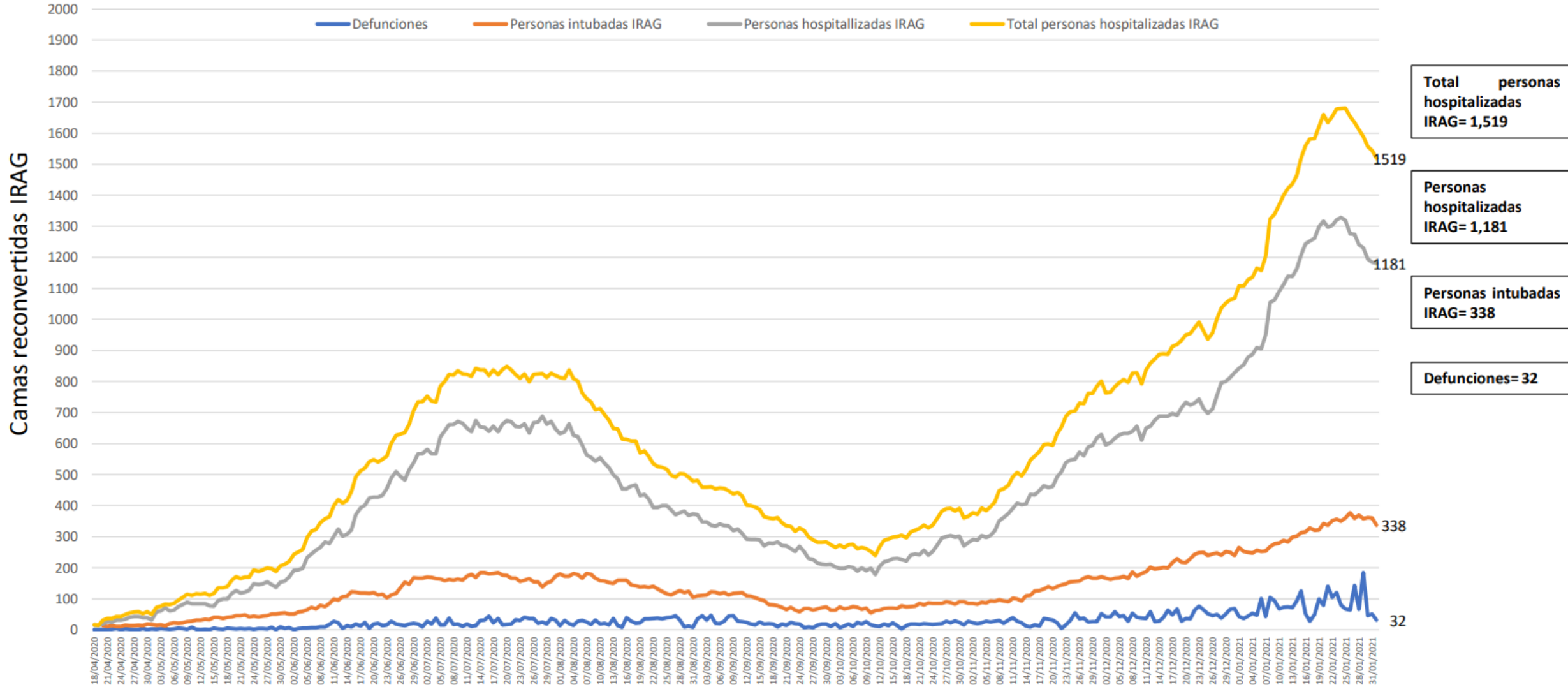

Fuente: Red Negativa AAMATES 01 de febrero 2021 20:00hrs

Camas disponibles IRAG sin ventilador	Camas disponibles IRAG con ventilador	Camas ocupadas IRAG sin ventilador	Camas ocupadas IRAG con ventilador	% ocupación camas IRAG sin ventilador	% ocupación camas IRAG con ventilador	% ocupación camas IRAG TOTALES
441	466	1181	338	72.8%	42.0%	62.6%

Total de atenciones por IRAG del Sector Salud en el Estado de Guanajuato

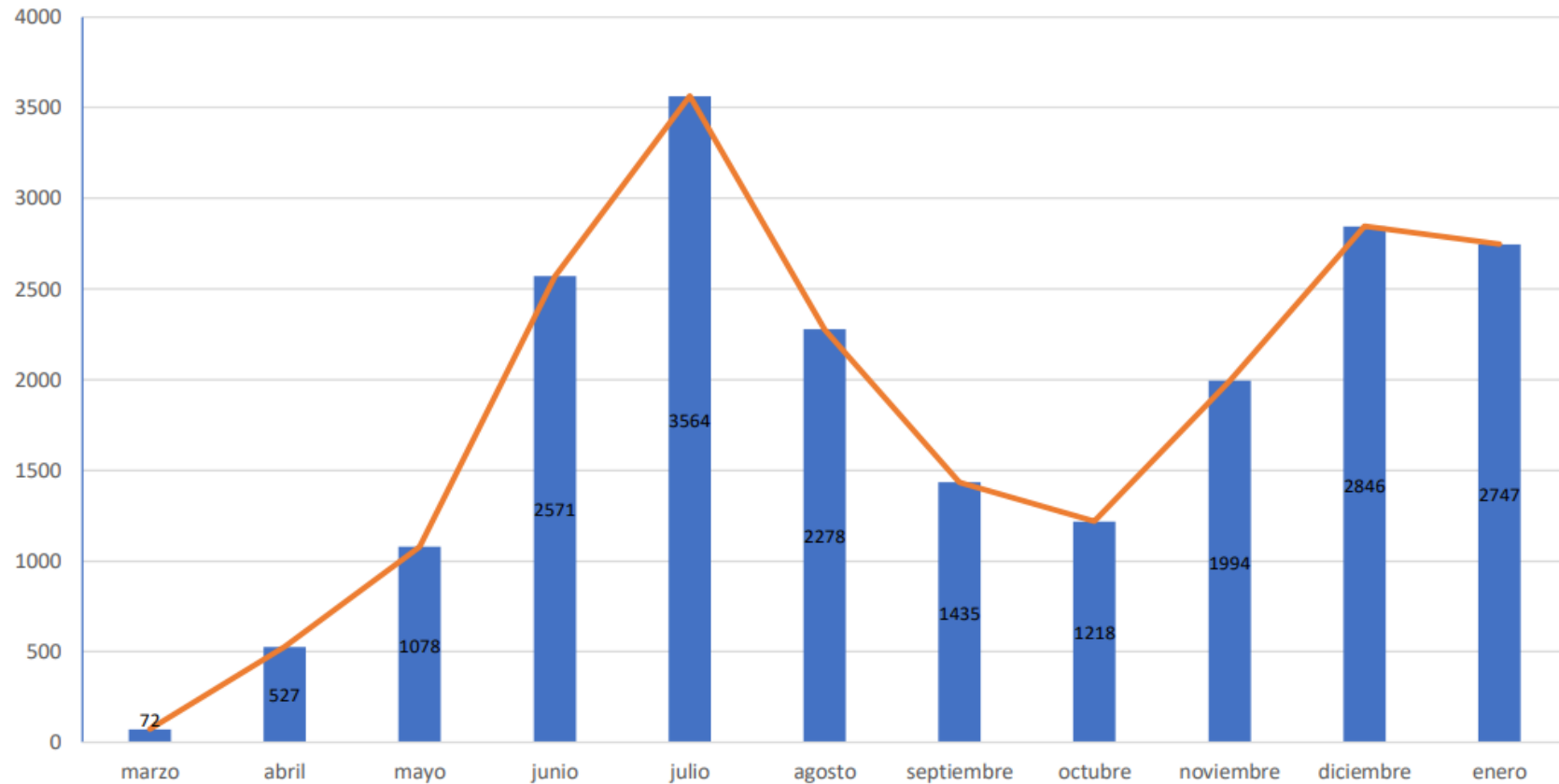

Fuente: Red Negativa AAMATES 01 de febrero 2021 20:00hrs

Fuente: Reporte diario del Sector Salud del Estado de Guanajuato, fecha corte marzo- 25 de enero 2021



# Disponibilidad de camas nacional

## COVID-19 México: disponibilidad de camas con ventilador



Fase 3

1º febrero 2021

### Entidades

2

con **más de 70%** de ocupación

CD. MX. 82% =  
Edomex 77% =

6

entre **69% y 50%** de ocupación

NL 68% ↓ Oax. 53% =  
Ags. 63% =  
Col. 61% =  
Hgo. 55% =  
Mor. 54% ↑

24

con **menos de 50%** de ocupación



**52%**  
ocupación nacional  
(sin cambio)

10,837 Camas totales

5,198 Camas disponibles

5,639 Camas ocupadas

FUENTE: RED IRAG, acumulado del 1º febrero, 2021. - SSA/SPPS/DGTI/SERVICIOS DE SALUD ESTATALES

FUENTE: DGE / RED IRAG, -SSA/SPPS/DGTI/SERVICIOS DE SALUD ESTATALES