

GUANAJUATO

Gobierno del Estado · Secretaría de Salud

Vigilancia Hospitalaria

| Pacientes hospitalizados confirmados y pendientes de resultado por laboratorio en el Estado de Guanajuato | | | |
|---|--|---|-----------|
| Sector | Pacientes confirmados por laboratorio para SARS-COV2 | Pacientes pendientes de confirmación por laboratorio para SARS-COV2 | Total |
| ISAPEG | 19 | 6 | 25 |
| IMSS | 1 | 0 | 1 |
| ISSSTE | 1 | 0 | 1 |
| HRAEB | 0 | 0 | 0 |
| PEMEX | 1 | 0 | 1 |
| SEDENA | 0 | 0 | 0 |
| PRIVADO | 2 | 0 | 2 |
| TOTAL | 24 | 6 | 30 |

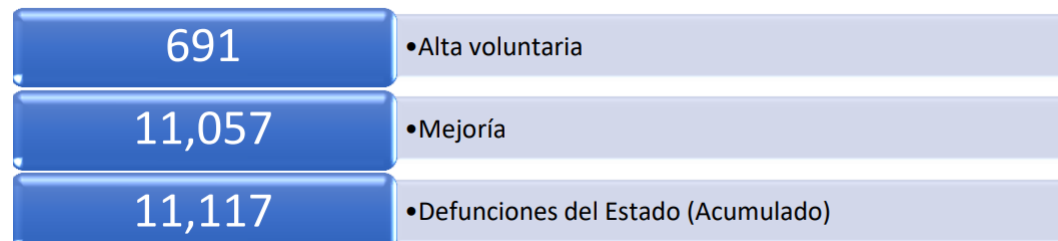

Disponibilidad Hospitalaria

Disponibilidad total y porcentaje de ocupación de camas reconvertidas IRAG
Sector Salud del Estado de Guanajuato
02 de junio 2021

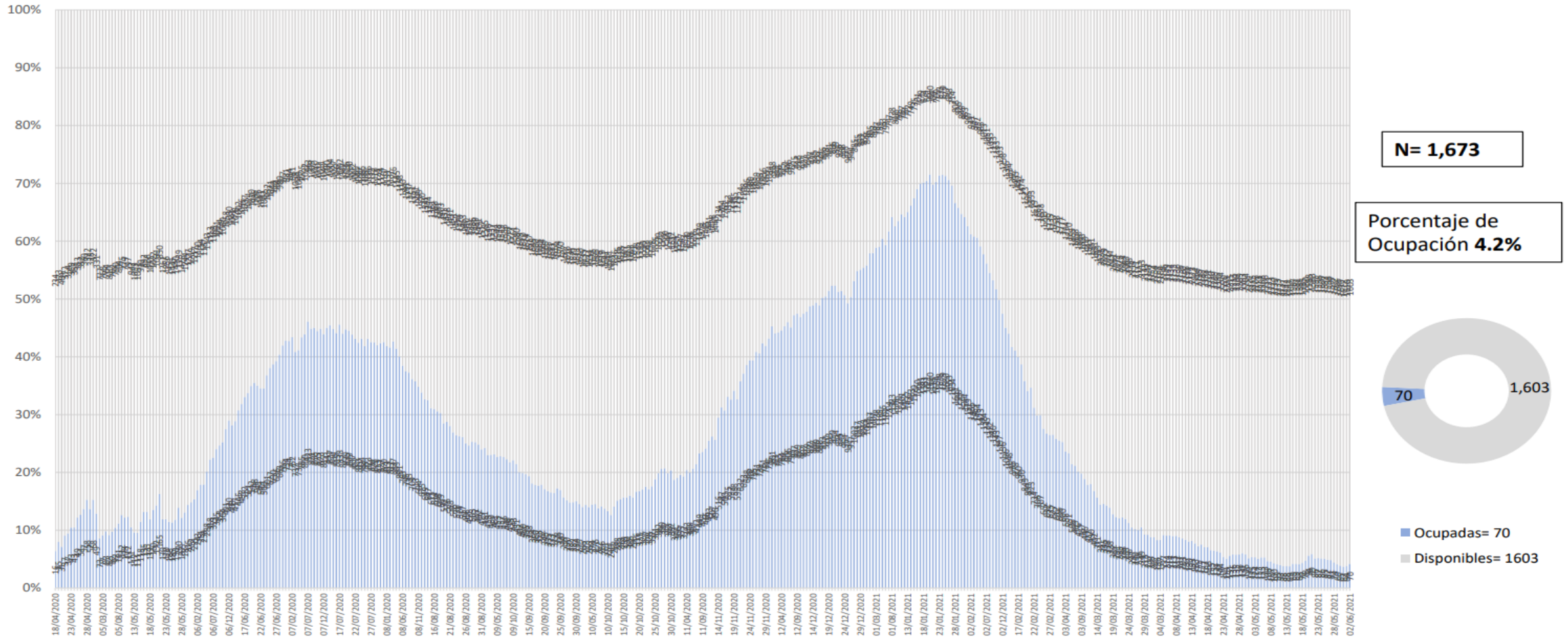

N= 1,673

Porcentaje de Ocupación 4.2%

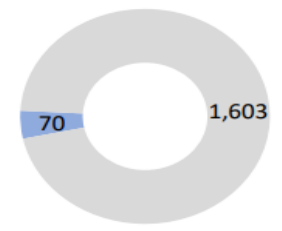

Ocupadas= 70
Disponibles= 1603

Fuente: Red Negativa IRAG AAMATES 02 de junio 2021 20:00hrs

Ocupación camas reconvertidas IRAG Sector Salud del Estado de Guanajuato (sin ventilador y con ventilador) 02 de junio 2021

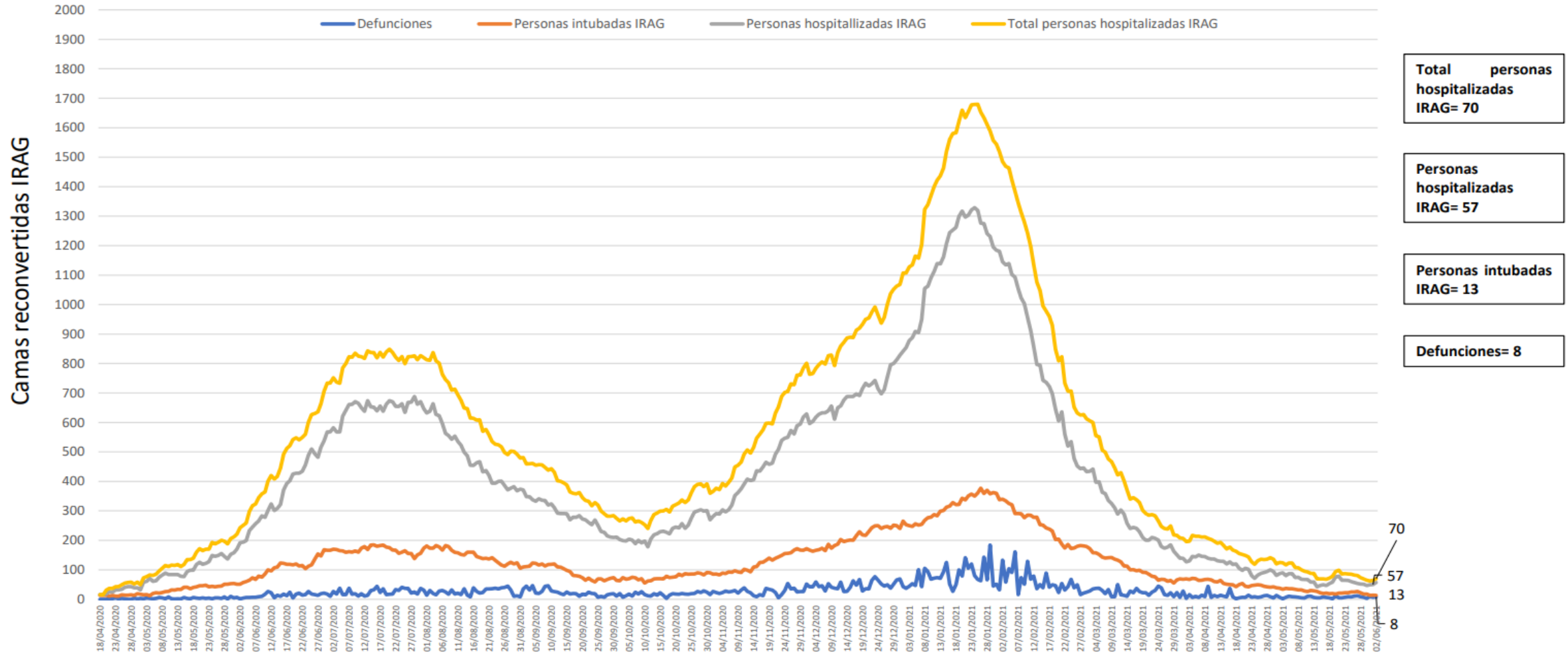

Fuente: Red Negativa AAMATES 02 de junio 2021 20:00hrs

| Camas disponibles IRAG sin ventilador | Camas disponibles IRAG con ventilador | Camas ocupadas IRAG sin ventilador | Camas ocupadas IRAG con ventilador | % ocupación camas IRAG sin ventilador | % ocupación camas IRAG con ventilador | % ocupación camas IRAG TOTALES |
|---------------------------------------|---------------------------------------|------------------------------------|------------------------------------|---------------------------------------|---------------------------------------|--------------------------------|
| 903 | 700 | 57 | 13 | 5.9% | 1.8% | 4.2% |

Total de atenciones por IRAG del Sector Salud en el Estado de Guanajuato

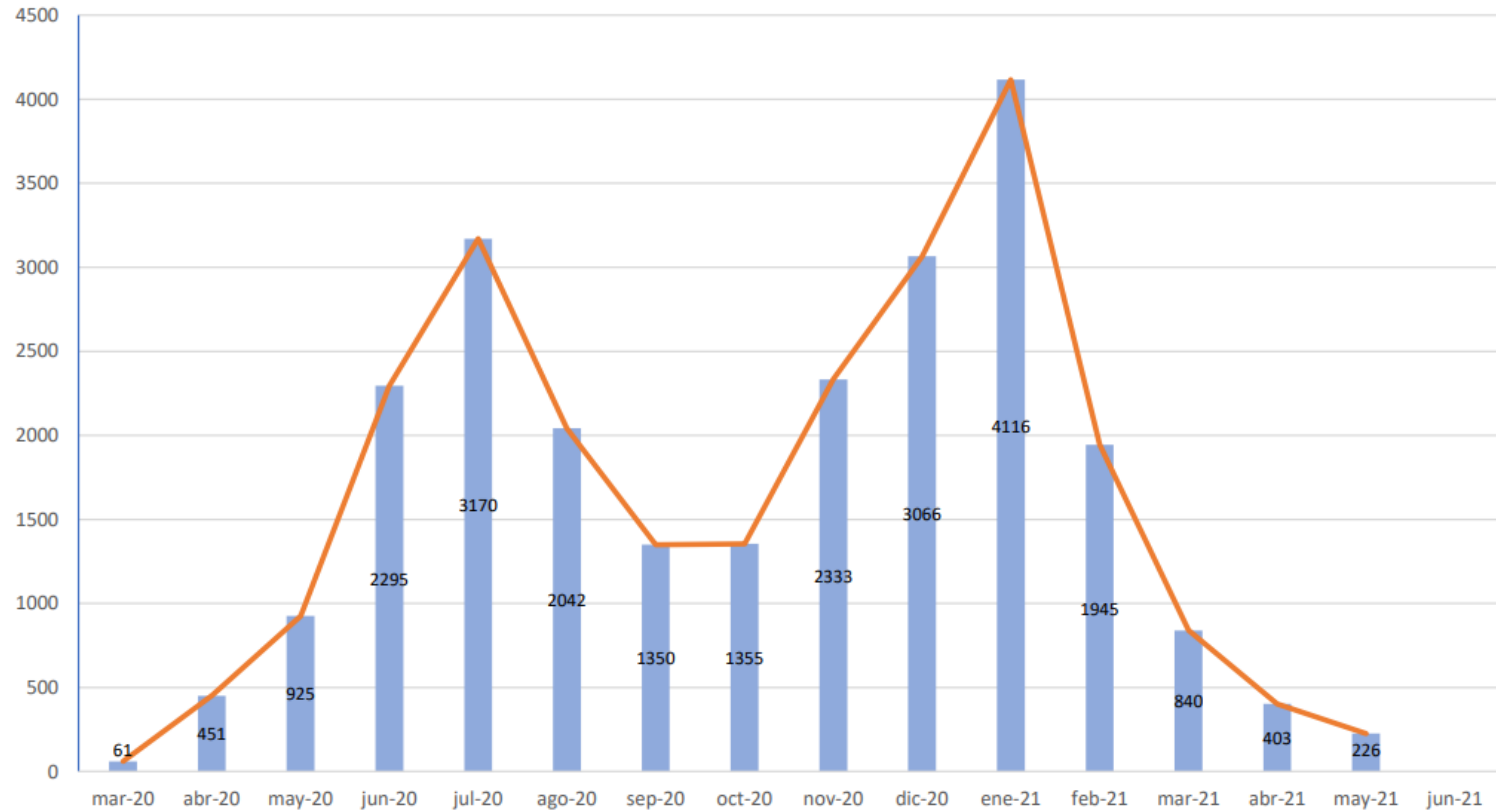

Fuente: Red Negativa AAMATES 02 de junio 2021 20:00hrs

Fuente: Reporte diario del Sector Salud del Estado de Guanajuato, fecha corte marzo- 01 de junio 2021