

GUANAJUATO

Gobierno del Estado · Secretaría de Salud

Vigilancia Hospitalaria

| Pacientes hospitalizados confirmados y pendientes de resultado por laboratorio en el Estado de Guanajuato | | | |
|---|--|---|-----------|
| Sector | Pacientes confirmados por laboratorio para SARS-COV2 | Pacientes pendientes de confirmación por laboratorio para SARS-COV2 | Total |
| ISAPEG | 28 | 4 | 32 |
| IMSS | 5 | 0 | 5 |
| ISSSTE | 3 | 0 | 3 |
| HRAEB | 3 | 0 | 3 |
| PEMEX | 0 | 0 | 0 |
| SEDENA | 3 | 0 | 3 |
| PRIVADO | 1 | 0 | 1 |
| TOTAL | 43 | 4 | 47 |



Disponibilidad Hospitalaria

Disponibilidad total y porcentaje de ocupación de camas reconvertidas IRAG
Sector Salud del Estado de Guanajuato
11 de mayo 2021

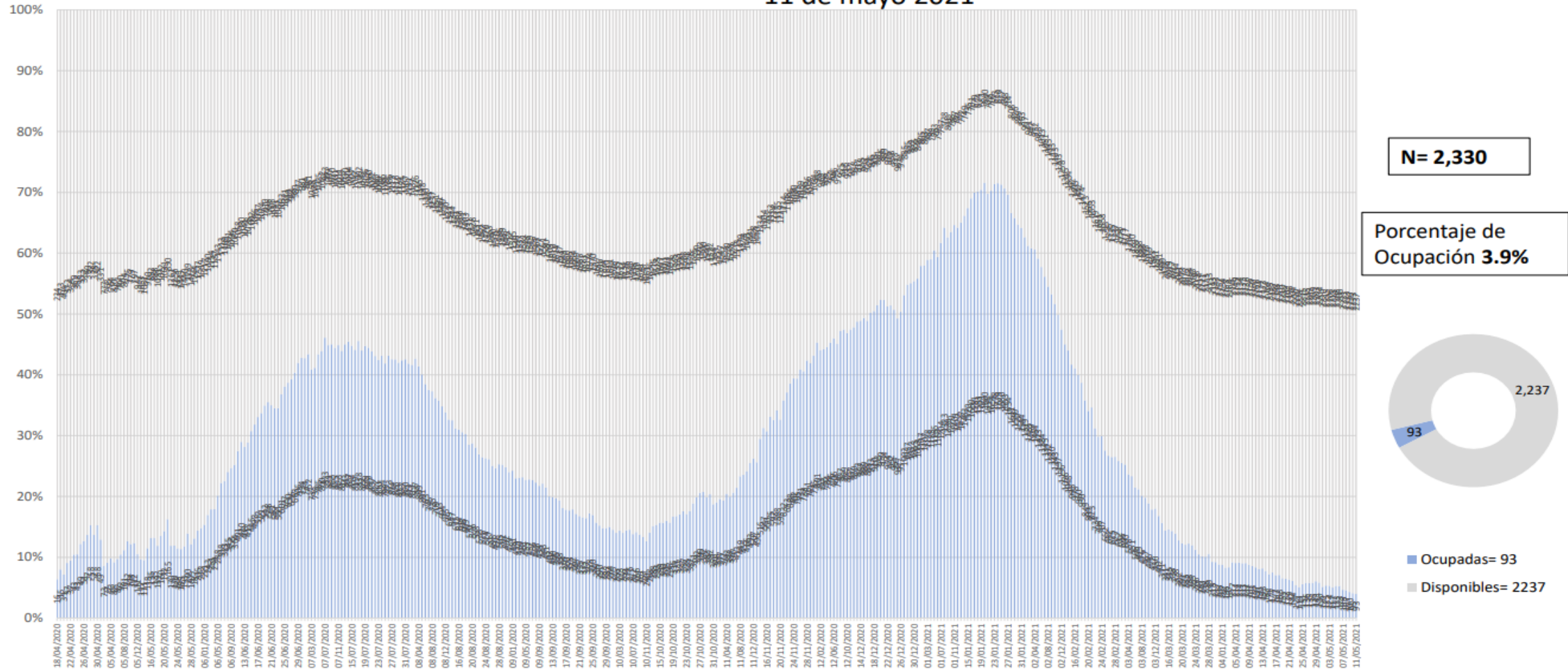

Ocupación camas reconvertidas IRAG Sector Salud del Estado de Guanajuato (sin ventilador y con ventilador) 11 de mayo 2021

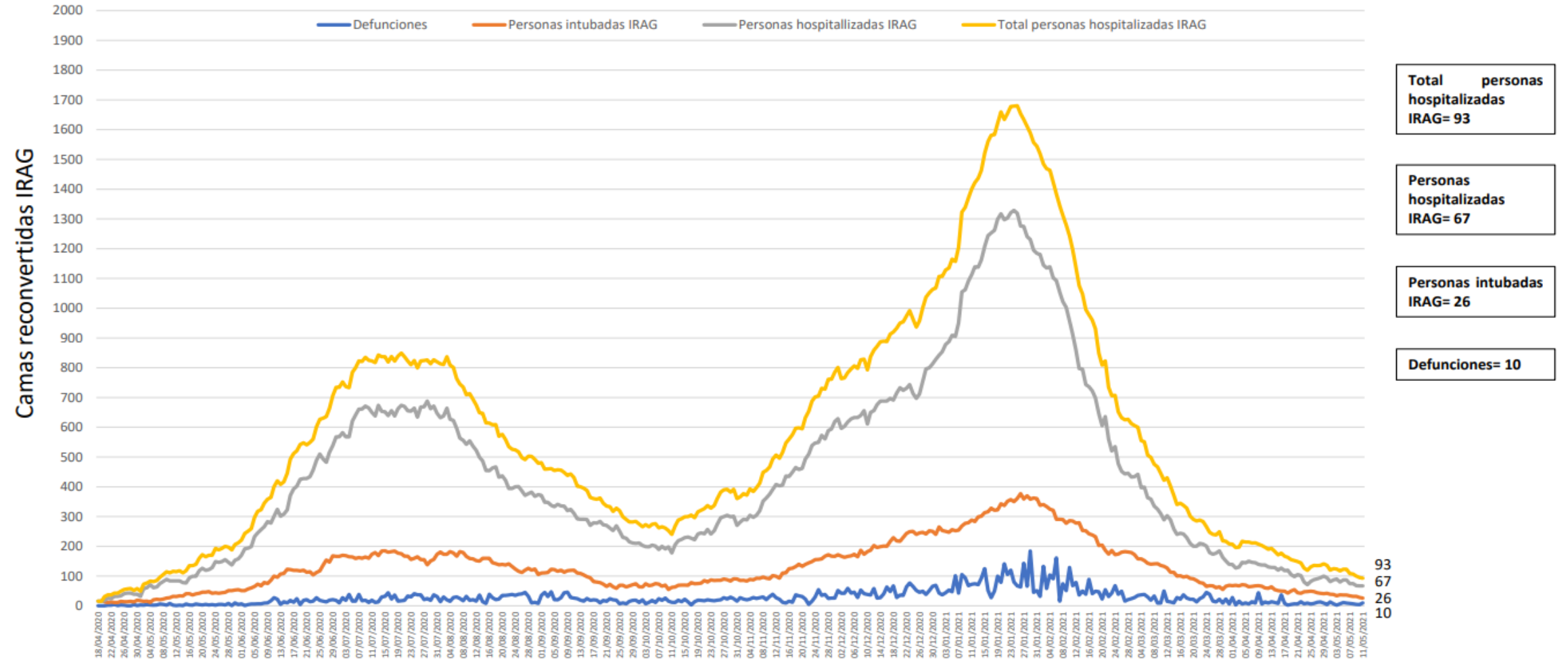

Fuente: Red Negativa AAMATES 11 de mayo 2021 20:00hrs

| Camas disponibles IRAG sin ventilador | Camas disponibles IRAG con ventilador | Camas ocupadas IRAG sin ventilador | Camas ocupadas IRAG con ventilador | % ocupación camas IRAG sin ventilador | % ocupación camas IRAG con ventilador | % ocupación camas IRAG TOTALES |
|---------------------------------------|---------------------------------------|------------------------------------|------------------------------------|---------------------------------------|---------------------------------------|--------------------------------|
| 1481 | 756 | 67 | 26 | 4.3% | 3.3% | 3.9% |

Total de atenciones por IRAG del Sector Salud en el Estado de Guanajuato

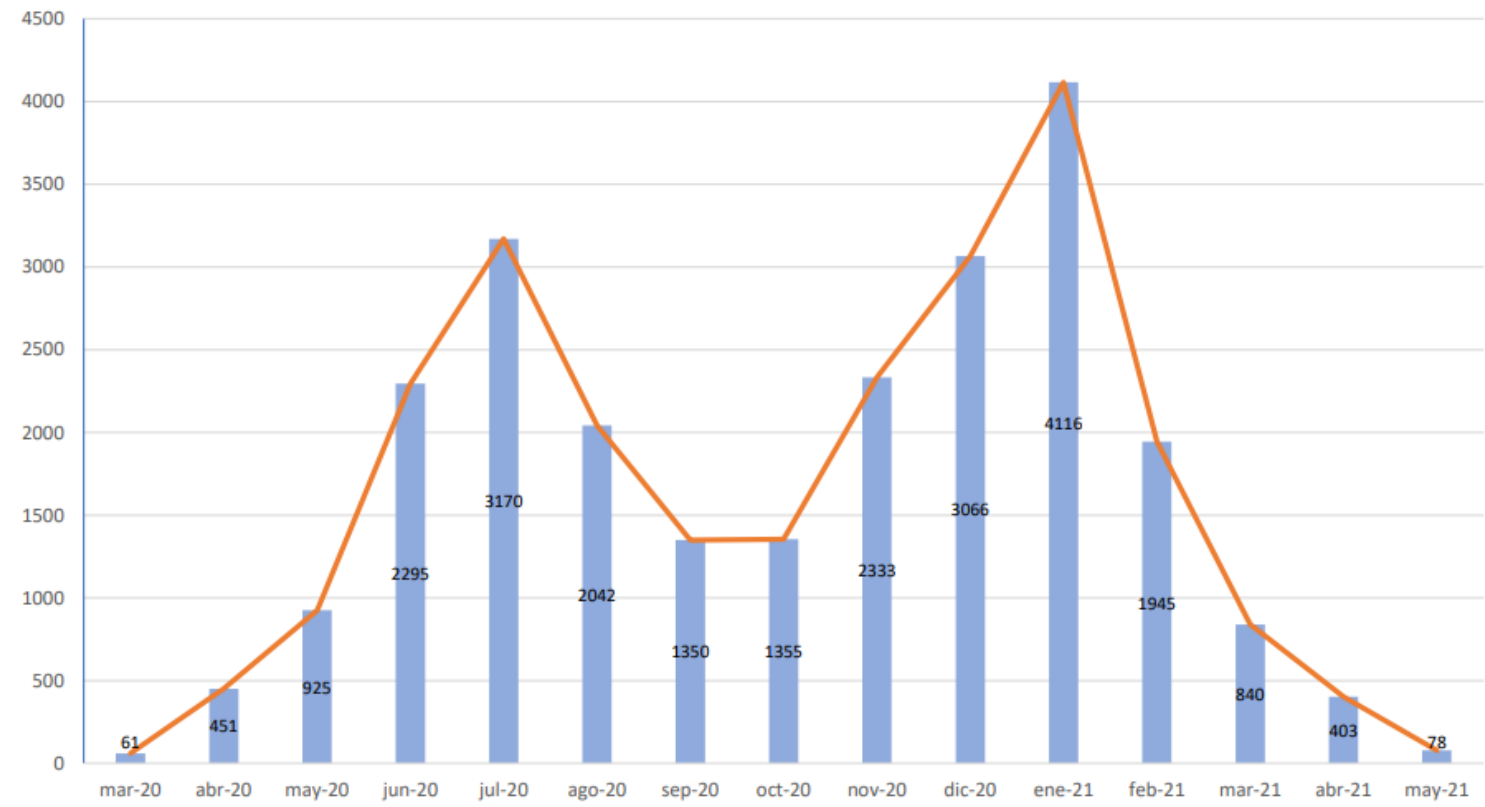

Fuente: Red Negativa AAMATES 11 de mayo 2021 20:00hrs

Fuente: Reporte diario del Sector Salud del Estado de Guanajuato, fecha corte marzo- 11 de mayo 2021

Casos confirmados de COVID-19 por ocupación

TABLA. OCUPACIÓN DE CASOS CONFIRMADOS A SARS-CoV-2 (Registrados en Guanajuato)

| Lugar | OCUPACIÓN | % |
|-------|--|--------|
| 1 | EMPLEADOS | 26.33 |
| 2 | HOGAR | 18.25 |
| 3 | ESTUDIANTES | 5.55 |
| 4 | OBBEROS | 4.90 |
| 5 | PERSONAL DE ENFERMERÍA | 4.34 |
| 6 | COMERCIANTES DE MERCADOS FIJOS O AMBULANTES | 4.09 |
| 7 | JUBILADO / PENSIONADO | 3.73 |
| 8 | OTROS PROFESIONISTAS | 3.28 |
| 9 | OTROS TRABAJADORES DE LA SALUD | 3.05 |
| 10 | DESEMPLEADOS | 2.91 |
| 11 | MEDICOS | 2.81 |
| 12 | MAESTROS | 1.54 |
| 13 | CAMPESINOS | 1.39 |
| 14 | CHOFERES | 1.26 |
| 15 | GERENTES O PROPIETARIOS DE EMPRESAS O NEGOCIOS | 0.24 |
| 16 | DENTISTAS | 0.17 |
| 17 | LABORATORISTAS | 0.15 |
| | OTROS | 16.00 |
| | TOTAL | 100.00 |

Actualizado al 26 marzo 2021

TABLA. OCUPACIÓN DE CASOS CONFIRMADOS A SARS-CoV-2 (Registrados en Guanajuato)

| Lugar | OCUPACIÓN | % |
|-------|--|--------|
| 1 | EMPLEADOS | 26.40 |
| 2 | HOGAR | 18.21 |
| 3 | ESTUDIANTES | 5.61 |
| 4 | OBBEROS | 4.90 |
| 5 | PERSONAL DE ENFERMERÍA | 4.23 |
| 6 | COMERCIANTES DE MERCADOS FIJOS O AMBULANTES | 4.06 |
| 7 | JUBILADO / PENSIONADO | 3.73 |
| 8 | OTROS PROFESIONISTAS | 3.25 |
| 9 | OTROS TRABAJADORES DE LA SALUD | 2.99 |
| 10 | DESEMPLEADOS | 2.91 |
| 11 | MEDICOS | 2.75 |
| 12 | MAESTROS | 1.54 |
| 13 | CAMPESINOS | 1.40 |
| 14 | CHOFERES | 1.25 |
| 15 | GERENTES O PROPIETARIOS DE EMPRESAS O NEGOCIOS | 0.23 |
| 16 | DENTISTAS | 0.17 |
| 17 | LABORATORISTAS | 0.15 |
| | OTROS | 16.22 |
| | TOTAL | 100.00 |

Actualizado al 30 abril 2021

Ocupaciones de Riesgo

- Las ocupaciones con mayor número de casos de COVID19 en el estado, continúan siendo los empleados, personas dedicadas al hogar y estudiantes, ocupando los 3 primeros lugares.