

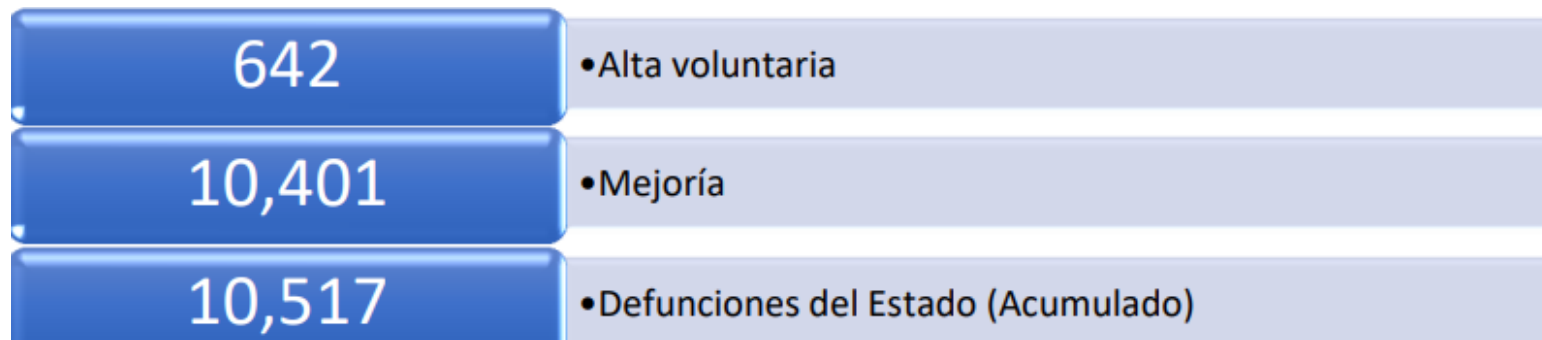

# Vigilancia Hospitalaria

Pacientes hospitalizados confirmados y pendientes de resultado por laboratorio en el Estado de Guanajuato

Sector	Pacientes confirmados por laboratorio para SARS-COV2	Pacientes pendientes de confirmación por laboratorio para SARS-COV2	Total
ISAPEG	91	10	101
IMSS	39	5	44
ISSSTE	10	0	10
HRAEB	2	0	2
PEMEX	0	0	0
SEDENA	0	0	0
PRIVADO	11	4	15
<b>TOTAL</b>	<b>153</b>	<b>19</b>	<b>172</b>





# Disponibilidad Hospitalaria



Secretaria de Salud Guanajuato

Disponibilidad total y porcentaje de ocupación de camas reconvertidas IRAG  
Sector Salud del Estado de Guanajuato  
29 de marzo 2021

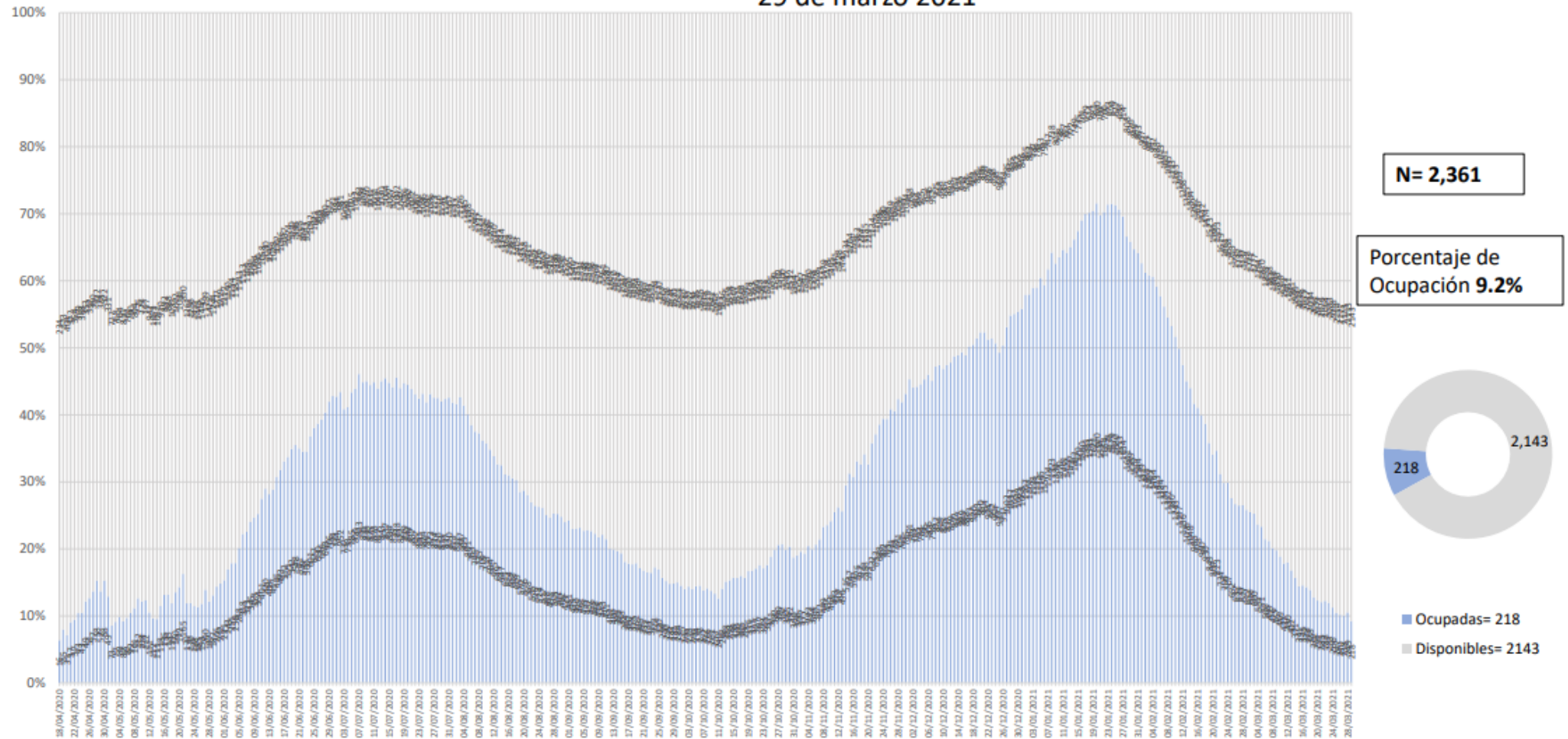

Fuente: Red Negativa IRAG AAMATES 29 de marzo 20:00hrs



# Ocupación camas reconvertidas IRAG Sector Salud del Estado de Guanajuato (sin ventilador y con ventilador) 29 de marzo 2021

Camas reconvertidas IRAG

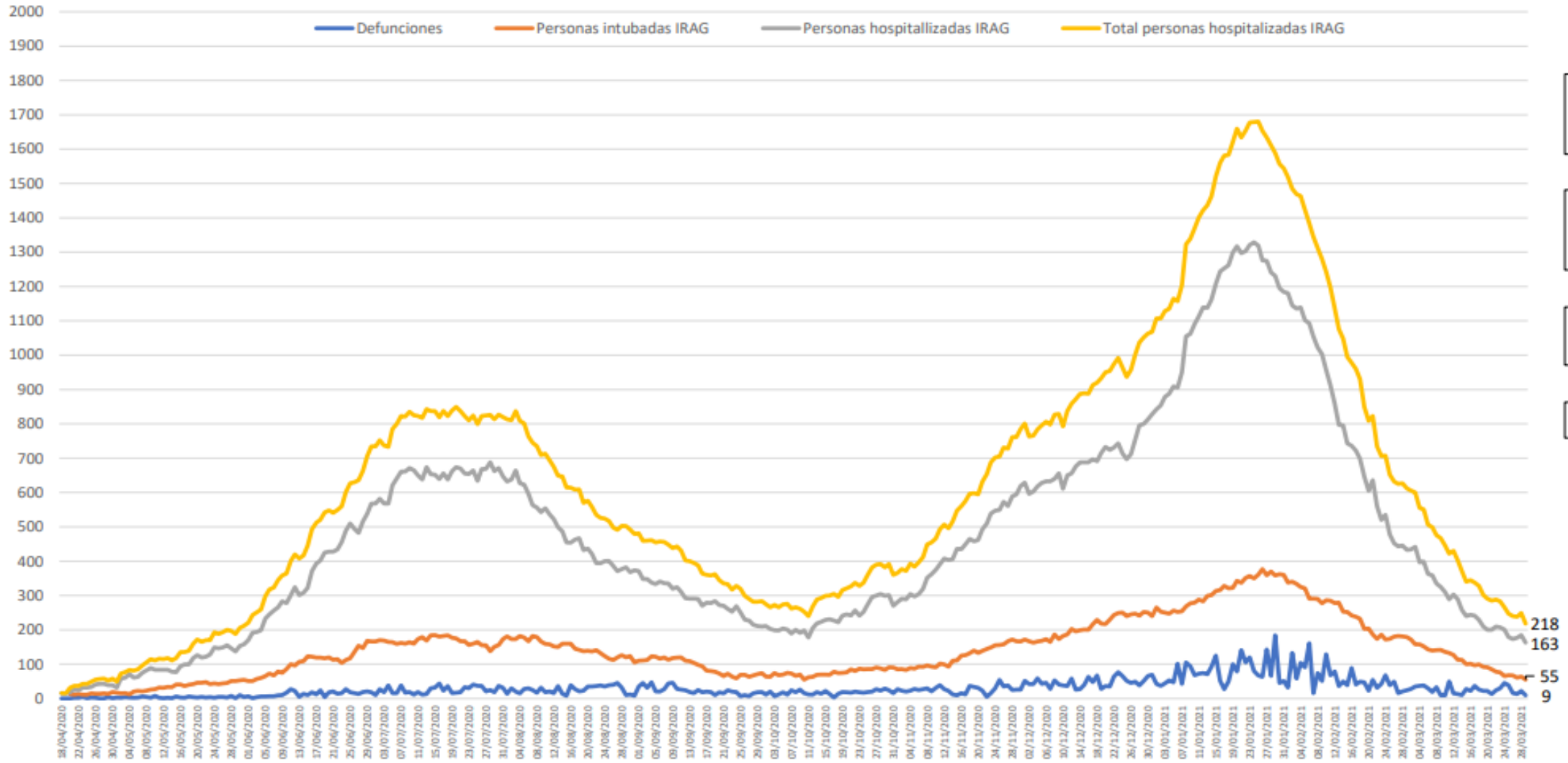

**Total personas hospitalizadas IRAG= 218**

**Personas hospitalizadas IRAG= 163**

**Personas intubadas IRAG= 55**

**Defunciones= 9**



Camas disponibles IRAG sin ventilador	Camas disponibles IRAG con ventilador	Camas ocupadas IRAG sin ventilador	Camas ocupadas IRAG con ventilador	% ocupación camas IRAG sin ventilador	% ocupación camas IRAG con ventilador	% ocupación camas IRAG TOTALES
1414	729	163	55	10.3%	7.0%	9.2%

Total de atenciones por IRAG del Sector Salud en el Estado de Guanajuato

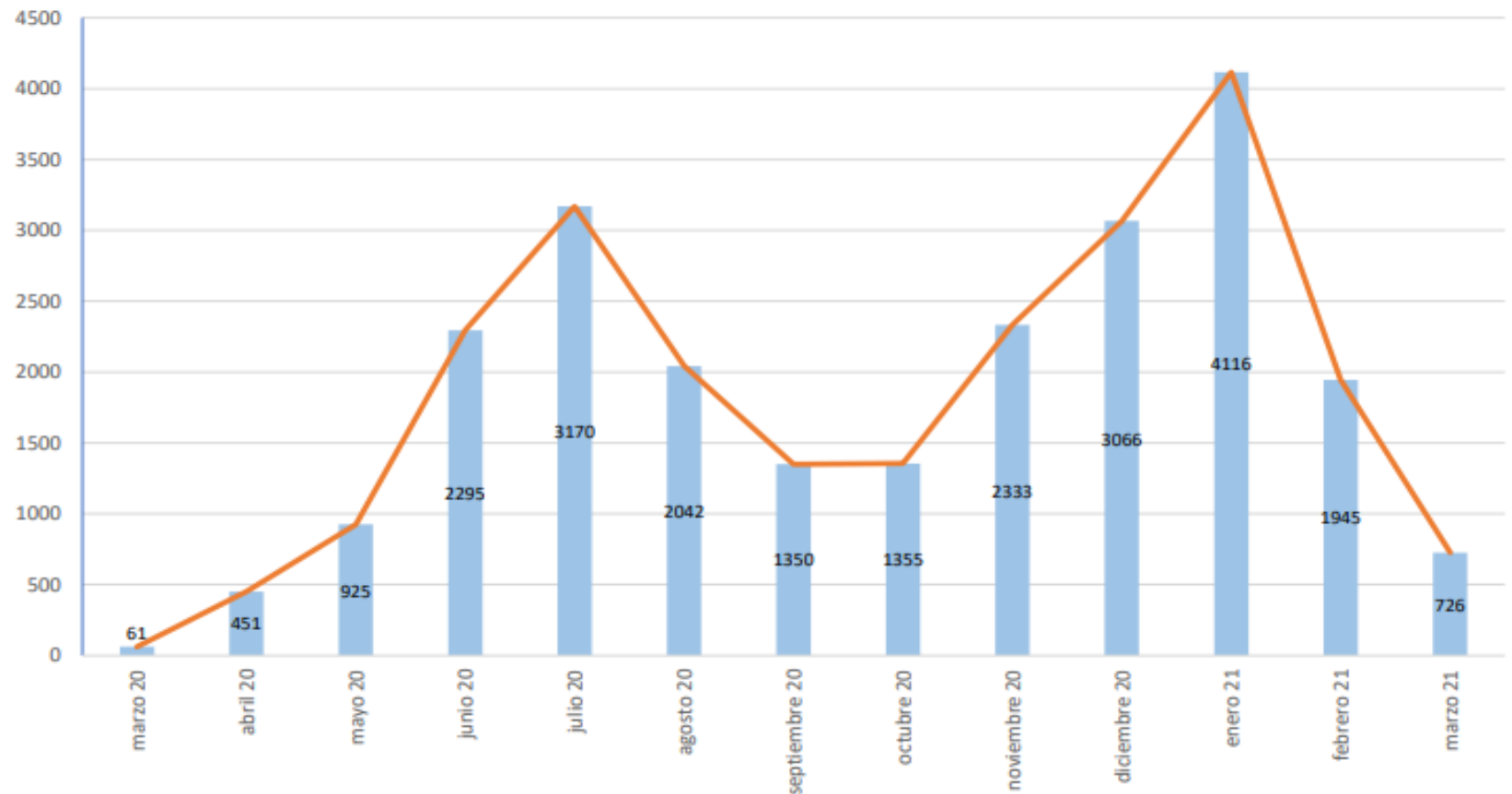

Fuente: Red Negativa AAMATES 29 de Marzo 2021 20:00hrs

Fuente: Reporte diario del Sector Salud del Estado de Guanajuato, fecha corte marzo- 29 de marzo 2021



# Disponibilidad de camas nacional

## COVID-19 México: disponibilidad de camas para hospitalización general



Fase 3

29 marzo, 2021

### Entidades



Sin cambio **0** más de 70%

Sin cambio **0** entre 50% y 69%

**2** entre 30% y 49%

**30** menos de 30%

**18%**  
ocupación nacional  
(sin cambio)

**31,184** camas totales

**25,507** camas disponibles

**5,677** camas ocupadas

FUENTE: RED IRAG, acumulado del 29 marzo, 2021. - SSA/SPPS/DGTI/SERVICIOS DE SALUD ESTATALES